

WAKAF DAN PENGURUSAN MAJLIS AGAMA ISLAM NEGERI (MAIN)

OLEH
ABU BAKAR BIN YANG
PERBADANAN WAKAF SELANGOR

Pengenalan

- Salah satu instrumen penting yang ada di dalam Islam yang berperanan sebagai pemangkin pembangunan dan ekonomi umat Islam ialah wakaf. Instrumen ini telah wujud sejak zaman Rasulullah S.A.W lagi dan menjadi asas kepada kejayaan sistem sosial Islam, di samping kewujudan mekanisme lain seperti zakat, infaq (sedekah) dan lain-lain.

- Di Malaysia, urusan pentadbiran dan pengurusan wakaf telah diletakkan secara jelas di dalam Enakmen Pentadbiran Agama Islam Negeri-negeri atau Enakmen Wakaf Negeri-negeri yang telah memperuntukkan kuasa kepada Majlis Agama Islam Negeri sebagai Pemegang Amanah Tunggal.

Tiga Organisasi Utama Wakaf di Malaysia

- 1. Majlis Agama Islam Negeri-Negeri**
- 2. Jabatan Wakaf, Zakat dan Haji
(JAWHAR)**
- 3. Yayasan Wakaf Malaysia**

UNDANG-UNDANG DAN PERATURAN BERKAITAN WAKAF NEGERI-NEGERI DI MALAYSIA



BIL	NEGERI	UNDANG-UNDANG DAN PERATURAN
1	Selangor	i. Enakmen Wakaf (Negeri Selangor) No.7 Tahun 1999 (Terkini : Enakmen Wakaf Negeri Selangor 2015) ii. Enakmen Pentadbiran Agama Islam (Negeri Selangor) No.1 Tahun 2003 {Seksyen 89 sehingga Seksyen 95}
2	Melaka	i. Enakmen Wakaf (Negeri Melaka) No.5 Tahun 2005 ii. Enakmen Pentadbiran Agama Islam (Negeri Melaka) No.7 Tahun 2002 {Seksyen 77 sehingga Seksyen 83}
3	Negeri Sembilan	i. Enakmen Wakaf (Negeri Sembilan) No.5 Tahun 2005 {belum dikuatkuasakan} ii. Enakmen Pentadbiran Agama Islam (Negeri Sembilan) No.10 Tahun 2003 {Seksyen 89 sehingga Seksyen 95}
4	Sabah	i. Enakmen Perbadanan Baitulmal (Sabah) No.11 Tahun 1998 {Seksyen 21-Kumpulan Wang Amal Jariah} ii. Enakmen Pentadbiran Undang-undang Islam (Sabah) No.13 Tahun 1992 {Bahagian III- Kewangan (manah Khairat) Seksyen 43 sehingga Seksyen 55}
5	Wilayah Persekutuan	i. Akta Pentadbiran Undang-undang Islam (Wilayah-wilayah Persekutuan) Akta 505 Tahun 1993 {Bahagian VI- Kewangan (Amanah Khairat) Seksyen 60 sehingga Seksyen 71}
6	Johor	Enakmen Pentadbiran Agama Islam (Negeri Johor) No.16 Tahun 2003 {Seksyen 89 sehingga Seksyen 95}
7	Pulau Pinang	Enakmen Pentadbiran Agama Islam (Negeri Pulau Pinang) No.4 Tahun 2004 {Seksyen 89 sehingga Seksyen 95}
8	Perlis	Enakmen Pentadbiran Agama Islam (Perlis) No.4 Tahun 2004 {Seksyen 89 sehingga Seksyen 95}
9	Perak	Enakmen Pentadbiran Agama Islam (Perlis) No.4 Tahun 2006 {Seksyen 78 sehingga Seksyen 84}
10	Terengganu	Enakmen Pentadbiran Hal Ehwal Agama Islam (Terengganu) No.2 Tahun 2001 {Seksyen 63 sehingga Seksyen 69}
11	Pahang	Enakmen Pentadbiran Undang-undang Islam (Pahang) No.3 Tahun 1991 {Seksyen 67 sehingga Seksyen 81}
12	Kedah	Enakmen Pentadbiran Undang-undang Islam (Kedah) No.5 Tahun 2008 {Seksyen 52 sehingga Seksyen 58}
13	Kelantan	Enakmen Majlis Agama Islam dan Adat Istiadat Melayu (Kelantan) No.4 Tahun 1994 {Seksyen 61 sehingga Seksyen 66}
14	Sarawak	Ordinan Majlis Islam Sarawak Ordinan 41 Tahun 2001 {Bahagian V- Penubuhan Lembaga Baitulmal dan Wakaf, Baitulmal, Wakaf dan Nazr- Seksyen 43 sehingga Seksyen 55}

CONTOH-CONTOH PEMBANGUNAN TANAH WAKAF NEGERI-NEGERI DI MALAYSIA



BIL	NEGERI	UNDANG-UNDANG DAN PERATURAN
1	Selangor	Masjid Sultan Ampuan Jemaah, Bukit Jelutong, Projek Perumahan Wakaf Jalan Kebun, Maahad Tahfiz Miftahul Ulum
2	Melaka	Hotel Pantai Puteri (JAWHAR-MAIM), Balai Cerapan Al Khawarizmi, Kompleks Darul Huda
3	Negeri Sembilan	Hotel Klana Beach Resort (JAWHAR-MAINS), Pusat Saudara Baru, Uint-uint Bazar Rakyat dan Wakaf Mart
4	Sabah	MISMA MUIS, Unit-unit Bazar Masjid, 17, 17 unit projek kecil berimpak tinggi
5	Wilayah Persekutuan	Menara Imarah Wakaf MAIWP, Pusat Rawatan HIV/AIDS, 22 unit bazar wakaf rakyat
6	Johor	Wakaf sekolah-sekolah agama, Asrama pelajar Johor di Mesir, Bangunan Pusat Dialisis
7	Pulau Pinang	Pembangunan Taman Wakaf Seetee Aisah, Pembangunan Enklaf Melayu, Kompleks Pendidikan Maahad al Mashoor al Islami
8	Perlis	Kompleks Wakaf MAIPs, Rumah Wakaf, 27 unit projek kecil berimpak tinggi
9	Perak	Hotel Seri Warisan (JAWHAR-MAIPk), Banguna Ruang Niaga Wakaf, 27 unit projek kecil berimpak tinggi
10	Terengganu	Hotel Grand Puteri (JAWHAR-MAIDAM), Akademi Kulineri Terengganu, Kompleks Pelajar Wakaf Wan Abdul Latif
11	Pahang	Kompleks Asnaf MUIP, 27 unit projek kecil berimpak tinggi
12	Kedah	Asrama anak Yatim Darul Aitam wal Masakin, Kompleks Perniagaan Sentosa, 32 unit projek kecil berimpak tinggi
13	Kelantan	Kompleks IslamJubli Perak Sultan Ismail Petra, Bangunan Asrama Anak Yatim, Premis MAIK
14	Sarawak	Medan Hamidah Kuching, Masjid Bandar Baru Matang, Pusat Penerangan Islam

ISU-ISU DALAM PEMBANGUNAN TANAH WAKAF

- EKONOMI
 - Pembiayaan, sewaan, tunggakan dll
- PERUNDANGAN
 - Hakmilik, status pegangan, caj premium, belum pecah geran tanah dll

- **PENTADBIRAN & PENGURUSAN**

- Pendaftaran, perekodan, kompetensi pegawai, dana utk pentadbiran dll

- **KEADAAN FIZIKAL TANAH**

- Lokasi, saiz tanah, pencerobohan, *accessibility* dll

- **PERANCANGAN PEMBANGUNAN**

- Permasalahan dengan PBT, hukum hakam syarak berkaitan tanah wakaf, *feasibility study* dll

CABARAN DALAM MEMBANGUNKAN TANAH-TANAH WAKAF DI MALAYSIA

- Keupayaan menjadikan hartanah wakaf sebagai pemangkin pembangunan ekonomi umat Islam
- Keupayaan untuk menyebarkan dan menyuburkan budaya berwakaf di kalangan masyarakat Islam
- Keupayaan untuk mewujudkan sistem tadbir urus yang terbaik untuk mengurus dan mentadbir hartanah wakaf

- Keupayaan untuk membangunkan hartanah wakaf secara maksimum
- Keupayaan untuk menawarkan produk-produk baharu wakaf kepada masyarakat
- Keupayaan untuk mewujudkan perundangan wakaf yang lebih mantap dan komprehensif untuk menjamin kelestarian dan masa depan hartanah wakaf

Pengalaman Selangor Dalam Menguruskan Hartanah Wakaf

- Di Majlis Agama Islam Selangor (MAIS), institusi wakaf telah diberikan tanggungjawab sebagai salah satu saluran untuk membangun dan mengembangkan ekonomi umat Islam.
- Penubuhan Perbadanan Wakaf Selangor (PWS) pada tahun 2011, berperanan ke arah membangunkan semua hartanah wakaf yang berpotensi sebagai satu usaha untuk memperkasa ekonomi umat Islam.

CARTA PENTADBIRAN AGAMA ISLAM DI NEGERI SELANGOR

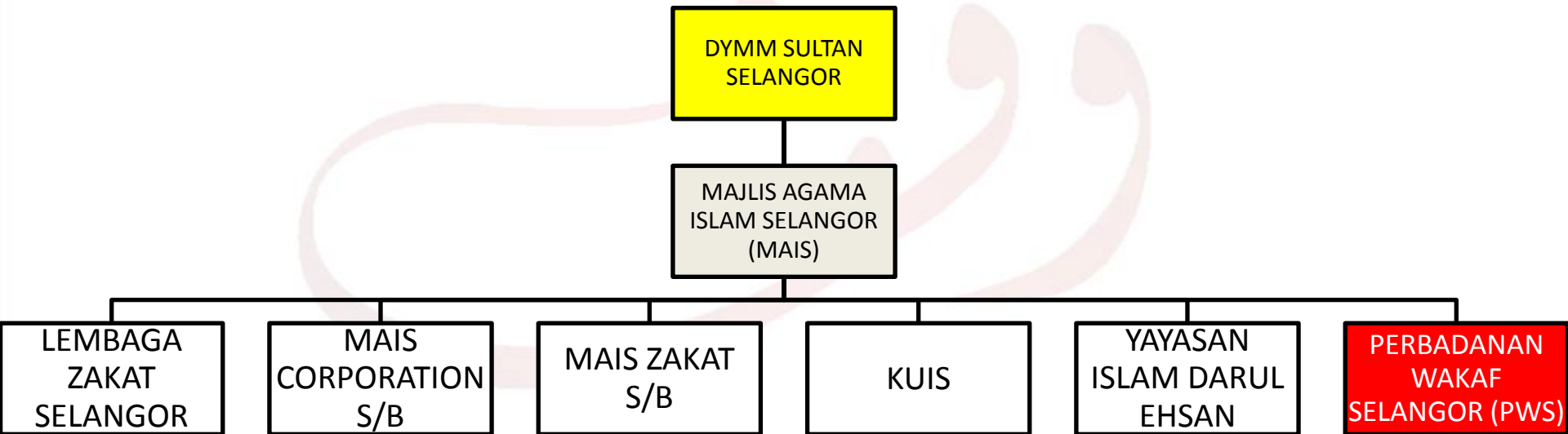

ENAKMEN WAKAF (NEGERI
SELANGOR)
NO:7, 1999
TERKINI :
ENAKMEN WAKAF
(NEGERI SELANGOR)
2015

ENAKMEN
PENTADBIRAN
AGAMA ISLAM
(NEGERI
SELANGOR) 2003 &
PINDAAN 2008

PERINTAH
PENUBUHAN
PERBADANAN
WAKAF SELANGOR
2011 &
(PINDAAN) 2012

**PUNCA
KUASA
PWS**

Antara Tanggungjawab dan Peranan Perbadanan Wakaf Selangor (PWS)

- Kewajipan PWS (**Perkara (6) Perintah Penubuhan PWS**, “Maka hendaklah menjadi kewajipan Perbadanan untuk menggalakkan, mendorong, membantu, mengusahakan dan memajukan harta dan produk wakaf milik Majlis selaras dengan Hukum Syarak.
- Fungsi Perbadanan di dalam **Perintah Penubuhan PWS; (Perkara 7)**
 - (d) Bertindak sebagai agensi penyelarasan di dalam pelaksanaan kemajuan pembangunan harta dan produk wakaf secara pesat;
 - (e) Merancang, membangun, melaksana dan menggalakkan pembangunan dan pelaksanaan harta dan produk wakaf

APA ITU SAHAM WAKAF SELANGOR?

Saham Wakaf Selangor adalah satu kaedah berwakaf melalui **wang tunai dengan membeli unit saham nilai minimum RM10.00 seunit** yang ditawarkan oleh MAIS sebagai pemegang amanah dan mewakafkannya selamanya kerana Allah S.W.T demi kepentingan dan kebajikan ummah.

FATWA NEGERI SELANGOR

Hasil daripada wang Skim Saham Wakaf Selangor hendaklah dibelanjakan bagi tujuan **pembelian aset kekal**. Manakala wang manfaat wakaf Selangor boleh dibelanjakan untuk memberi bantuan dan perbelanjaan lain yang difikirkan sesuai oleh Majlis Agama Islam Selangor (MAIS).

(Jawatankuasa Fatwa Negeri Selangor yang bersidang pada 2006)

SASARAN

SEKTOR SWASTA

GLC NEGERI / PERSEKUTUAN

ANAK-ANAK SYARIKAT

**INDUSTRI KECIL SEDERHANA
(IKS)**

PERBANKAN & KEWANGAN

**KAKITANGAN KERAJAAN &
SWASTA**

MASYARAKAT UMUM

PRODUK

SAHAM WAKAF
SELANGOR
(WAKAF AM)

SAHAM WAKAF
SELANGOR
(WAKAF KHAS)

SAHAM WAKAF
SELANGOR
(WAKAF KHAS
KORPORAT)

SAHABAT
KORPORAT

WAKAF EMAS

WAKAF SENI

SALURAN KUTIPAN WAKAF

TUNAI

POTONGAN
GAJI

AUTO-DEBIT
MAYBANK

CIMB Clicks

Plug n Pay

Maybank2u

KIRIMAN
WANG, POS

EJEN

e-MAIS

**PROGRAM /
KEMPEN**

LE TOUR WAKAF

**KHUTBAH KELOMPOK &
TAZKIRAH**

PROMOSI MEDIA MASSA

BULAN WAKAF SELANGOR

**BULAN MESRA INDUSTRI
(BUMI)**

**BULAN WANITA BERSAMA
WAKAF**

JALINAN KERJASAMA KORPORAT

Wakaf
Selangor Muamalat

esok masih ada?

usahasama :



Yayasan Waqaf Malaysia (PPAB-02/2008)



PERODUA

Building Cars People First™



MAKLUMAT SUMBANGAN SWS (WAKAF AM)

JUMLAH KUTIPAN TAHUNAN

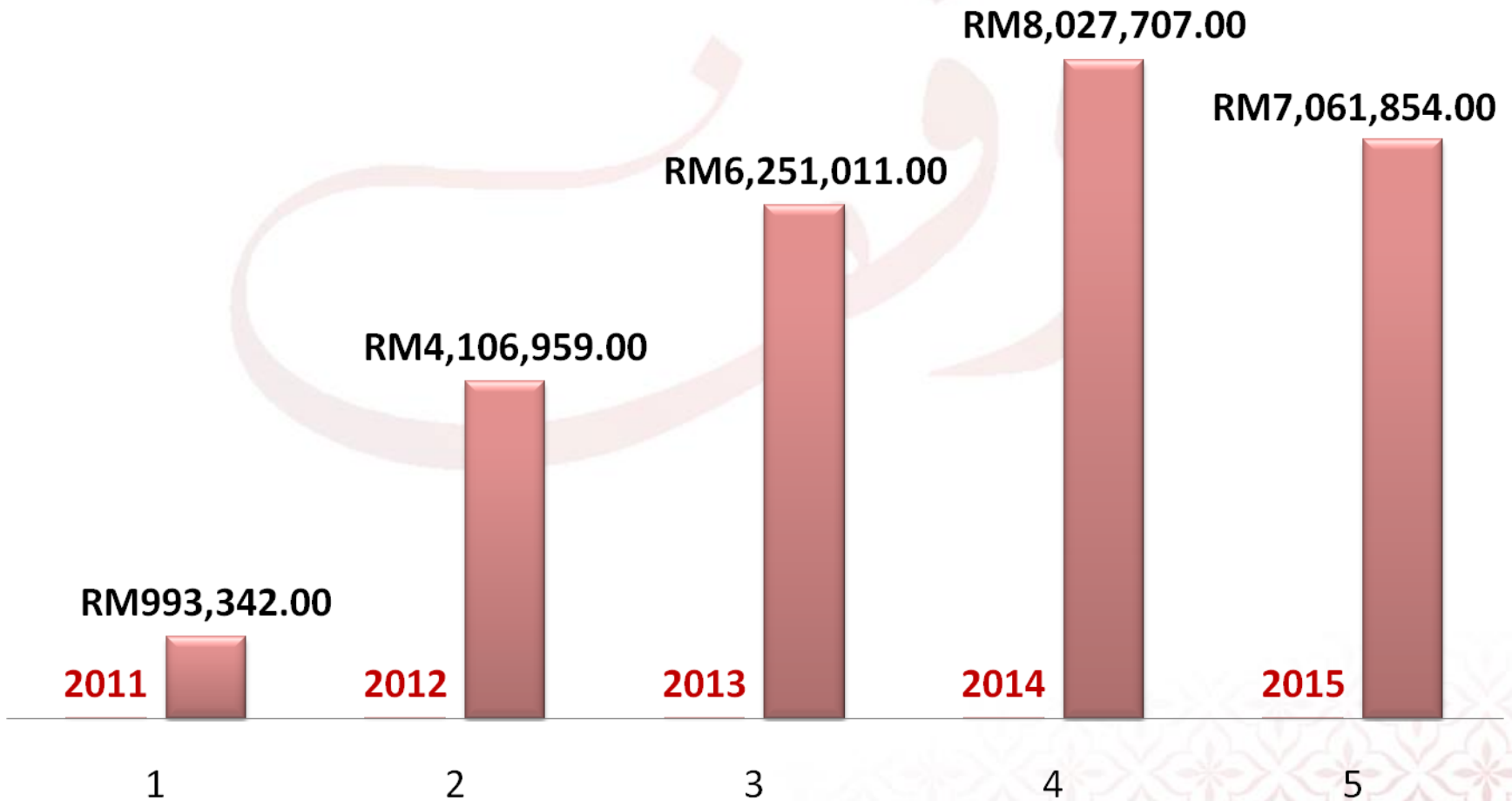

MAKLUMAT SUMBANGAN SWS (WAKAF AM)

KUTIPAN 2011

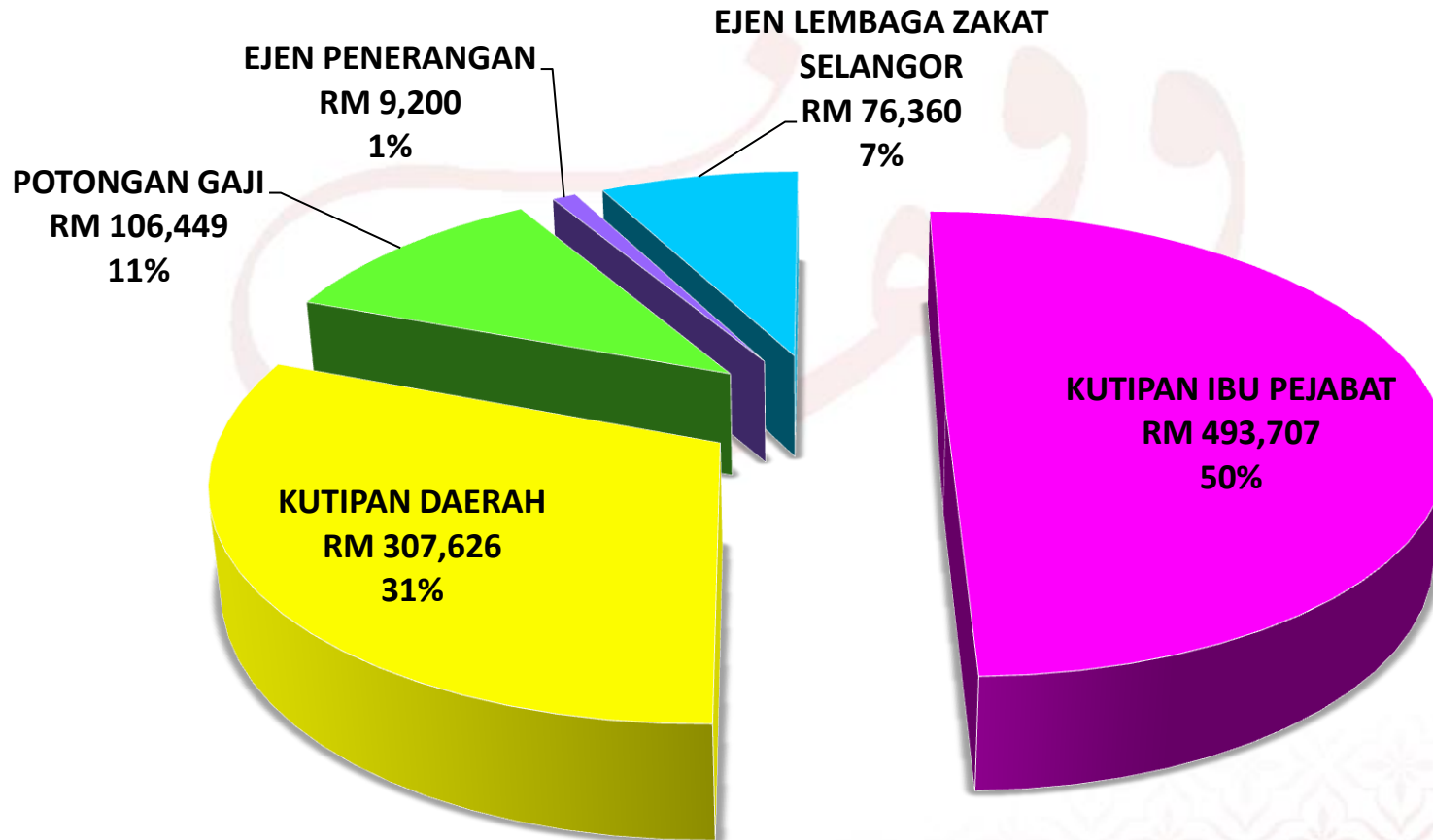

MAKLUMAT SUMBANGAN SWS (WAKAF AM)

KUTIPAN 2012

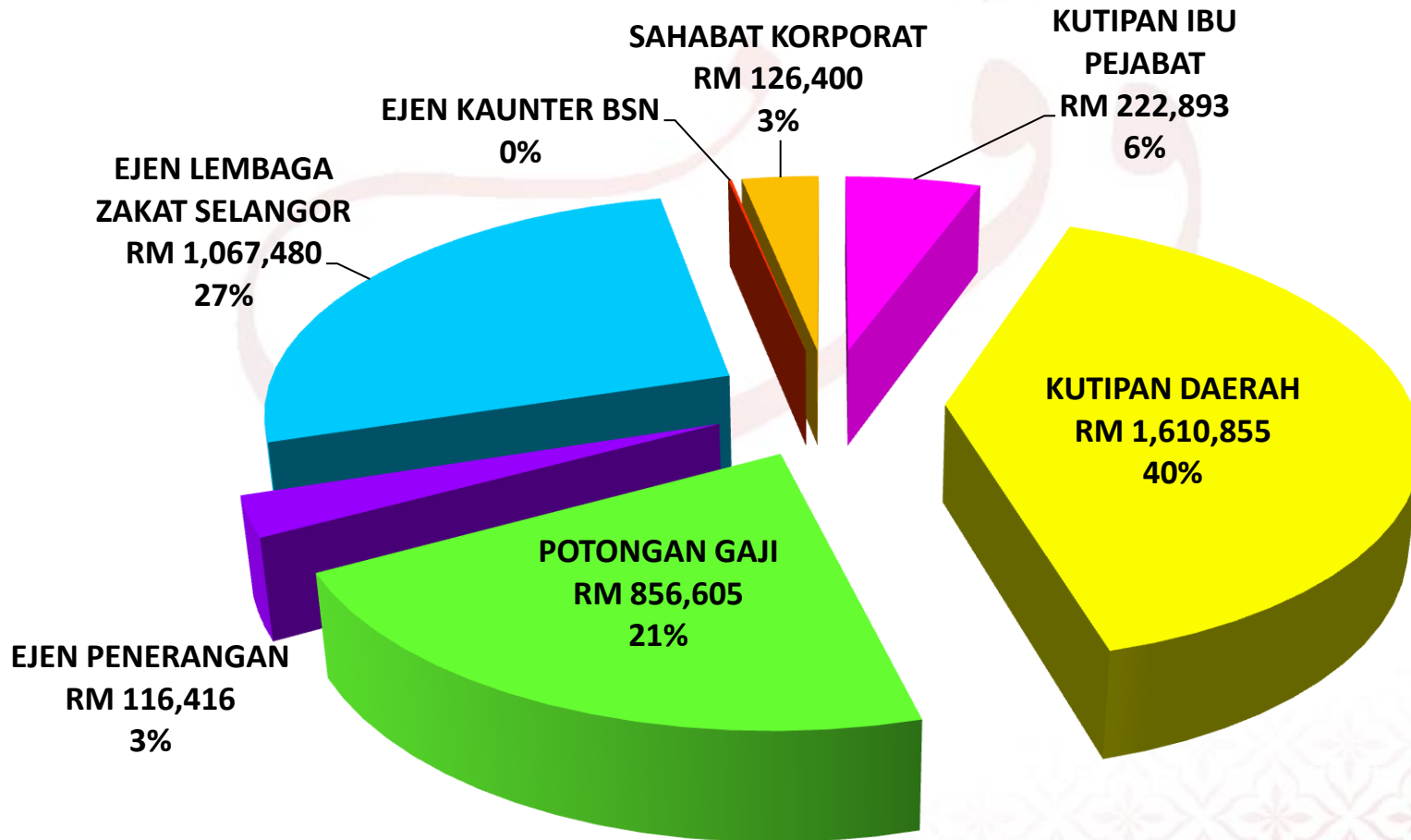

MAKLUMAT SUMBANGAN SWS (WAKAF AM)

KUTIPAN 2013

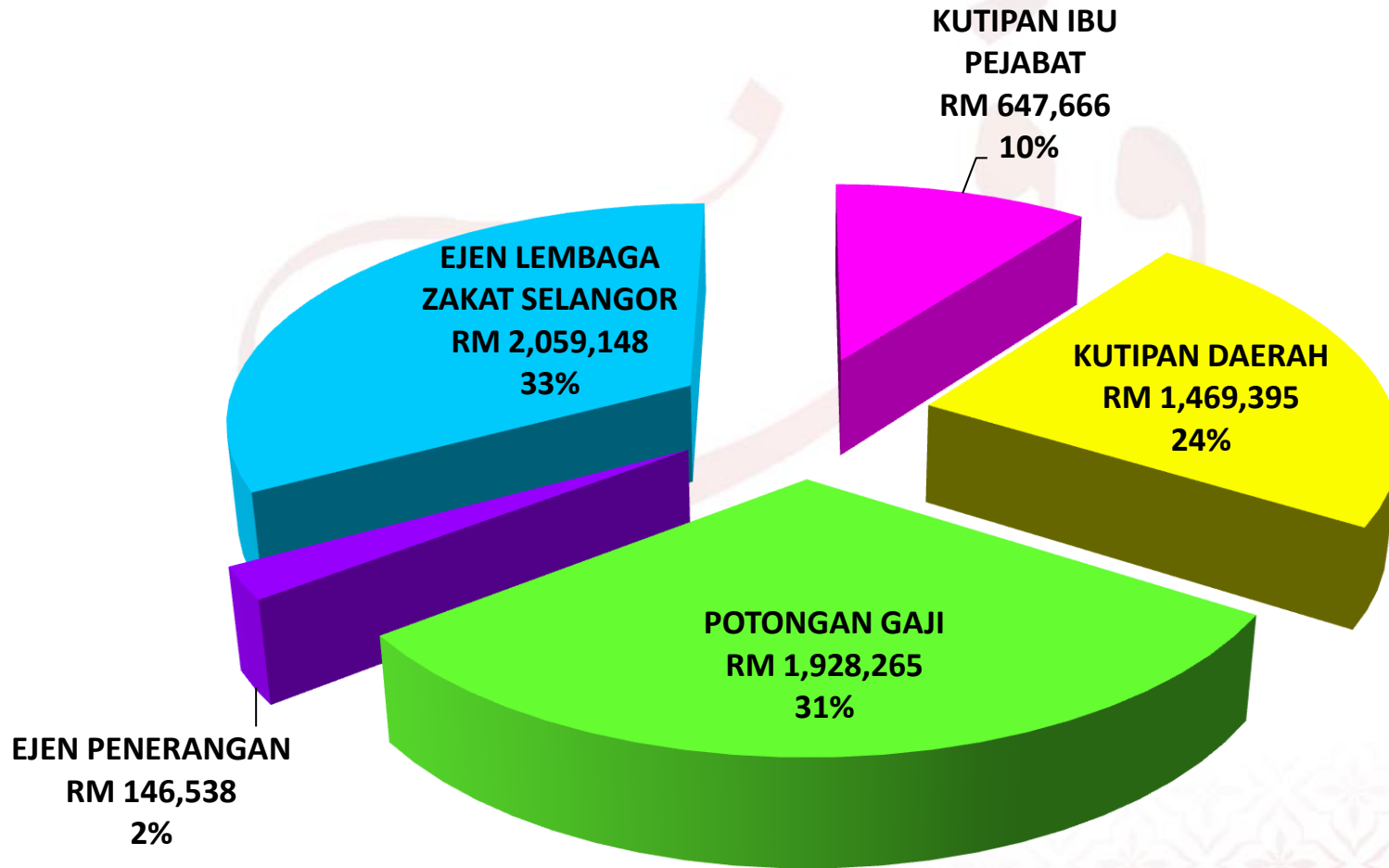

MAKLUMAT SUMBANGAN SWS (WAKAF AM)

KUTIPAN 2014

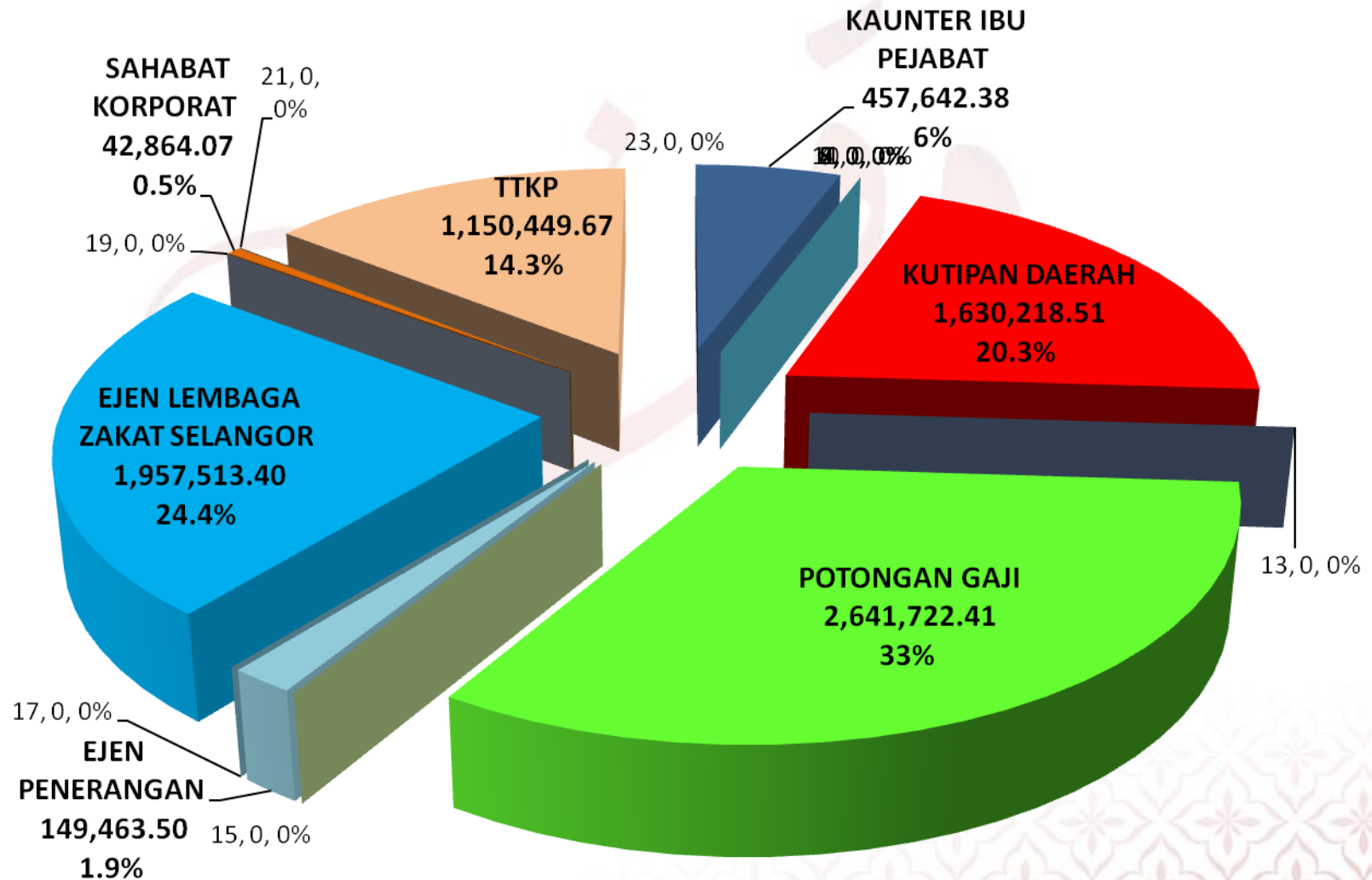

MAKLUMAT SUMBANGAN SWS (WAKAF AM)

KUTIPAN 2015

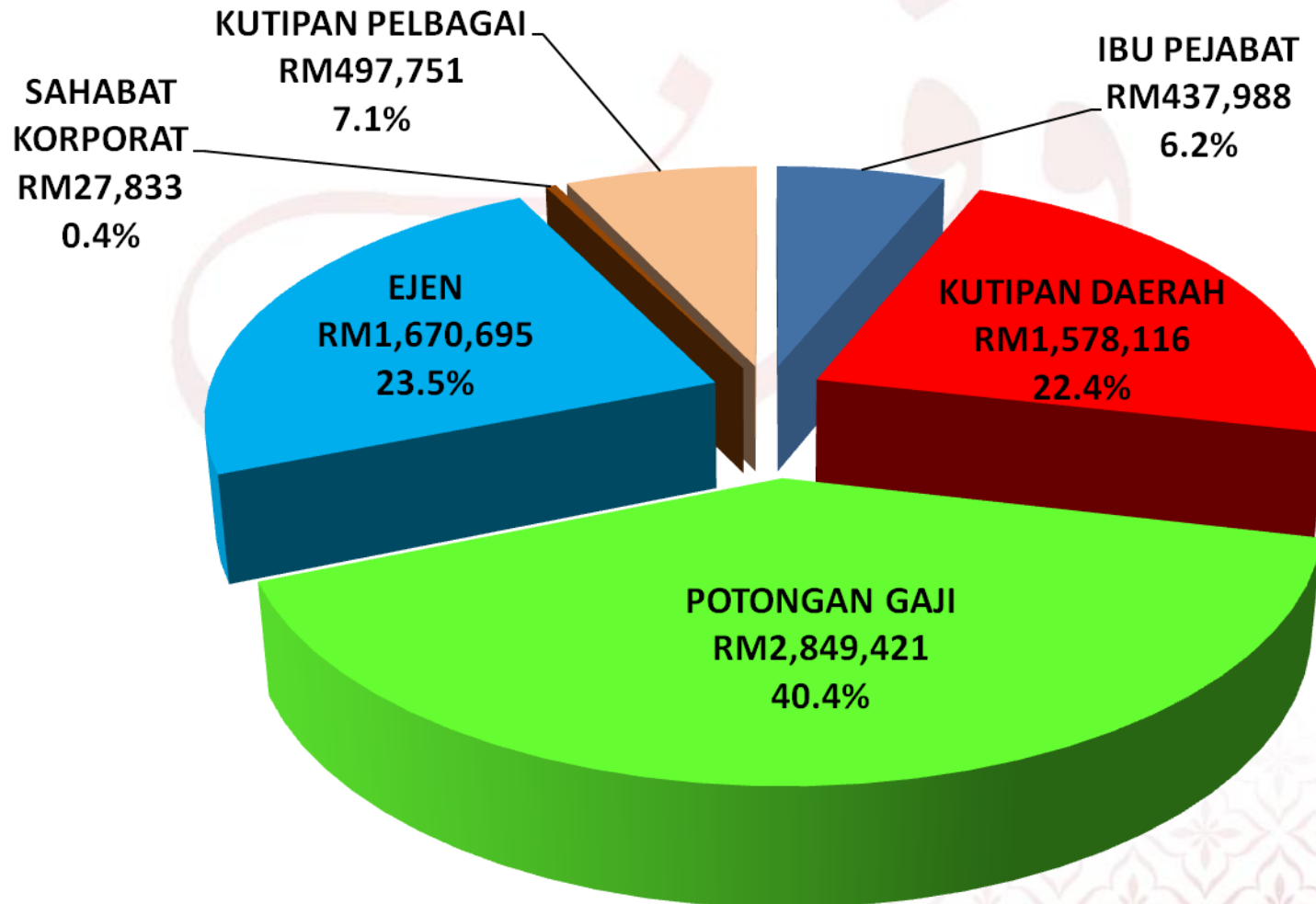

ANGGARAN KOS PROJEK WAKAF KHAS PERBADANAN WAKAF SELANGOR

Masjid	Surau	Sekolah & Lain-lain
37 buah	38 buah	21 buah
RM 465 Juta	RM 40 Juta	RM 110 Juta
Jumlah Keseluruhan (2011-2015) : RM 615 Juta		

JUMLAH KESELURUHAN NILAIAN TANAH WAKAF KHAS PERBADANAN WAKAF SELANGOR

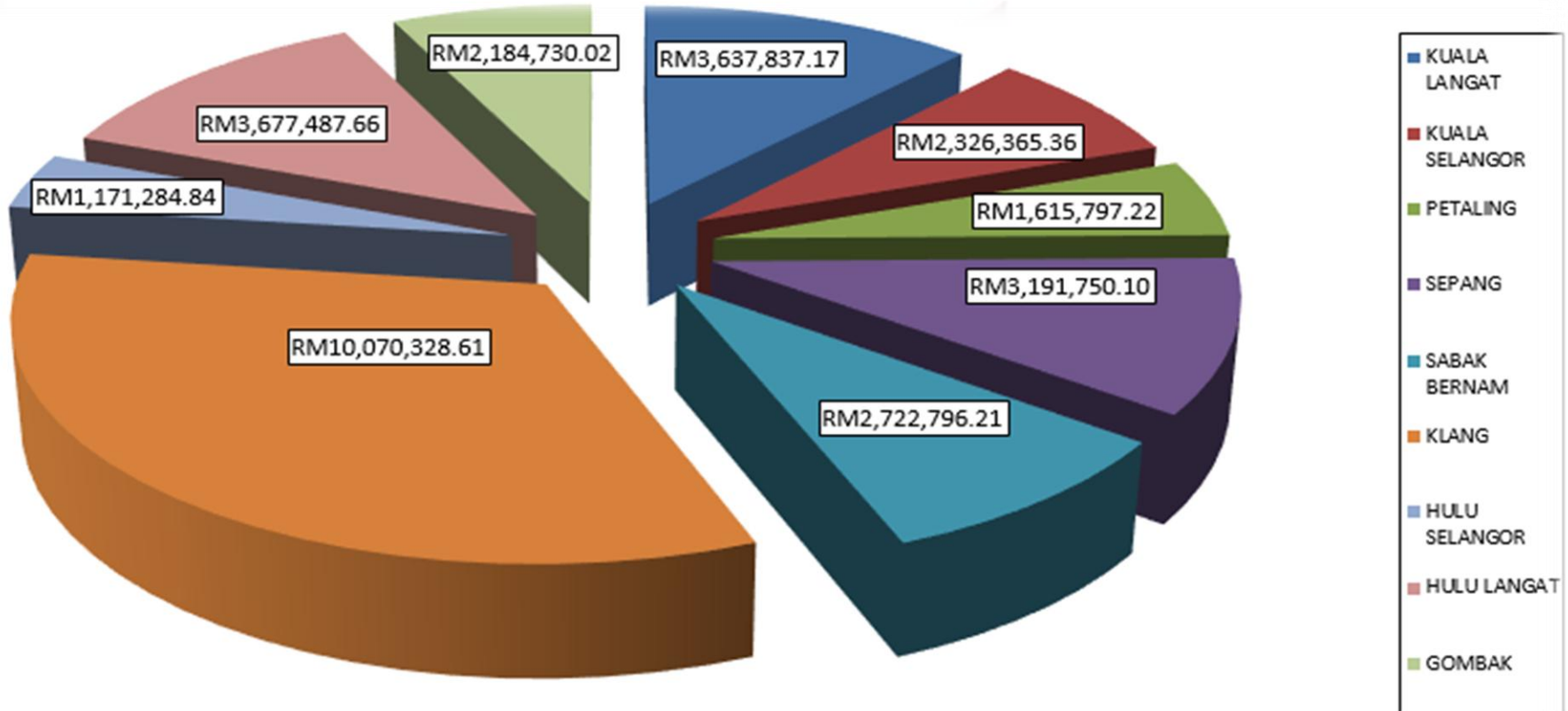

JUMLAH KESELURUHAN NILAIAN TANAH WAKAF KHAS = RM 30,598,377.18

MASJID/SURAU/TAHFIZ/SEKOLAH/KUBUR/PUSAT KEBAJIKAN

MAKLUMAT TANAH WAKAF DI NEGERI SELANGOR

STATISTIK KESELURUHAN PERMOHONAN TANAH WAKAF MENGIKUT DAERAH TAHUN 2003 SEHINGGA 31 JANUARI 2015

DAERAH	TELAH DAFTAR			DALAM PROSES PENDAFTARAN			FAIL YANG DITUTUP & LAIN-LAIN			JUMLAH		
	JUMLAH FAIL	JUMLAH LOT	JUMLAH EKAR	JUMLAH FAIL	JUMLAH LOT	JUMLAH EKAR	JUMLAH FAIL	JUMLAH LOT	JUMLAH EKAR	JUMLAH FAIL	JUMLAH LOT	JUMLAH EKAR
KLANG	159	150	165.35164	57	56	30.91168	2	2	1.7813	218	208	198.04462
K. SELANGOR	132	128	156.3344	37	35	35.9326	7	7	5.9566	176	170	198.2236
S. BERNAM	209	206	295.69208	90	88	93.49096	4	4	1.8439	303	298	391.02694
PETALING	32	31	9.57422	16	17	6.30228	9	9	2.1005	57	57	17.977
GOMBAK	67	61	29.57861	15	15	2.97309	7	7	16.2408	89	83	48.7925
K. LANGAT	122	119	133.8264	40	40	29.4415	5	5	2.238	167	164	165.5059
H. SELANGOR	27	29	44.3655	12	12	11.6864	2	2	0.2389	41	43	56.2908
H. LANGAT	75	74	130.5978	40	22	14.11916	4	4	6.25	119	100	150.96696
SEPANG	47	45	46.8391	14	14	28.7553	6	6	5.6476	67	65	81.242
LUAR NEGERI	5	5	3.6936	2	2	5.6789	-	-	-	7	7	9.3725
JUMLAH	875 (70%)	848 (71%)	1015.85335 (77%)	323 (26%)	301 (25%)	259.29187 (20%)	46 (4%)	46 (4%)	42.2976 (3%)	1244 (100%)	1195 (100%)	1317.44282 (100%)

MAKLUMAT TANAH WAKAF DI NEGERI SELANGOR

STATISTIK KESELURUHAN PERMOHONAN TANAH WAKAF MENGIKUT MANFAAT TAHUN 2003 - 2015

BIL	DAERAH		MANFAAT MAIS/AM	TAPAK MASJID	MANFAAT MASJID	TAPAK SURAU	MANFAAT SURAU	TANAH KUBUR	TAPAK SEKOLAH	MANFAAT SEKOLAH	KEBAJIKAN /ANAK YATIM	JUMLAH
1	KLANG	FAIL	23	18	73	55	8	1	24	12	4	218
		LOT	22	16	73	47	9	1	23	13	4	208
		EKAR	21.2415	18.8956	94.03385	12.13474	3.2305	1.25	26.27189	15.744	5.24254	198.04462
2	K. SELANGOR	FAIL	7	15	93	31	3	1	17	8	1	176
		LOT	7	15	90	30	3	1	15	8	1	170
		EKAR	5.8284	10.5571	136.4162	13.8669	1.72	1	19.129	9.576	0.13	198.2236
3	S. BERNAM	FAIL	10	6	178	46	24	5	21	7	6	303
		LOT	10	6	176	44	23	5	21	7	6	298
		EKAR	15.5786	10.0661	262.91448	17.5961	35.23259	7.925	21.9211	10.99457	8.7984	391.02694
4	PETALING	FAIL	15	4	19	5	2	2	5	-	5	57
		LOT	14	4	19	5	3	2	5	-	5	57
		EKAR	2.73918	6.2123	2.65062	0.9799	0.2902	1.0685	2.234	-	1.8023	17.977
5	GOMBAK	FAIL	22	5	10	18	6	1	8	5	14	89
		LOT	21	5	10	18	6	1	8	5	9	83
		EKAR	4.4454	17.3954	4.7371	5.09809	0.5473	2.8	3.6095	0.7546	9.40511	48.7925
6	K. LANGAT	FAIL	8	15	84	29	7	4	9	4	7	167
		LOT	8	15	81	29	7	4	9	4	7	164
		EKAR	6.3953	10.5697	107.7248	11.0631	2.868	2.407	11.421	6.5115	6.5455	165.5059
7	H. SELANGOR	FAIL	18	1	10	4	-	1	3	1	3	41
		LOT	20	1	10	4	-	1	3	1	3	43
		EKAR	25.9477	3.74	16.4597	0.4485	-	1.7187	6.103	0.5	1.3732	56.2908

MAKLUMAT TANAH WAKAF DI NEGERI SELANGOR

STATISTIK KESELURUHAN PERMOHONAN TANAH WAKAF MENGIKUT MANFAAT TAHUN 2003 - 2015

BIL	DAERAH		MANFAAT MAIS/AM	TAPAK MASJID	MANFAAT MASJID	TAPAK SURAU	MANFAAT SURAU	TANAH KUBUR	TAPAK SEKOLAH	MANFAAT SEKOLAH	KEBAJIKAN /ANAK YATIM	JUMLAH
8	H. LANGAT	FAIL	28	7	40	16	11	-	4	5	8	119
		LOT	16	7	38	11	11	-	4	5	8	100
		EKAR	12.58691	9.0645	93.77776	3.08309	4.8898	-	6.93	10.0024	10.6325	150.96696
9	SEPANG	FAIL	4	4	35	6	5	2	10	-	1	67
		LOT	4	4	36	6	5	2	7	-	1	65
		EKAR	0.8008	11.614	56.9217	1.5407	7.013	0.6685	2.2718	-	0.4115	81.242
10	LUAR NEGERI	FAIL	6	-	-	-	-	-	-	1	-	7
		LOT	6	-	-	-	-	-	-	1	-	7
		EKAR	6.3025	-	-	-	-	-	-	3.07	-	9.3725
11	JUMLAH	FAIL	141	75	542	210	66	17	101	43	49	1244
		LOT	128	73	533	194	67	17	95	44	44	1195
		EKAR	101.86629	98.1147	775.63621	65.81112	55.79139	18.8377	99.89129	57.15307	44.34105	1317.44282

ANGGARAN NILAIAN HARTANAH WAKAF YANG DIURUSKAN OLEH PWS

BIL	HARTANAH	UNIT HARTANAH DINILAI	ANGGARAN NILAIAN SEMASA HARTANAH (RM)
1	PREMIS	77	RM24,304,091.00
2	BAZAR	24	RM1,054,158.08
3	TANAH	813	RM278,279,609.00
4	LAIN-LAIN	11	RM135,890,000.00
	JUMLAH KESELURUHAN	925	RM439,527,858.08



PENJANAAN EKONOMI MENERUSI PEMBANGUNAN HARTANAH WAKAF DI SELANGOR

PEMBANGUNAN YANG AKAN DILAKSANAKAN

PREMIS PERNIAGAAN DAN PERUMAHAN



WAKAF HOME

UME EHSAN RESIDENCE

SEKSYEN 30 SHAH ALAM

PANGSAPURI
15 TINGKAT

Pemaju :



Anak Syarikat Milik Penuh :



PEMBANGUNAN YANG AKAN DILAKSANAKAN

PERNIAGAAN



Pemaju :



Anak Syarikat Milik Penuh :



PEMBANGUNAN YANG AKAN DILAKSANAKAN

PERUMAHAN



Pemaju :



Anak Syarikat Milik Penuh :



PEMBANGUNAN YANG AKAN DILAKSANAKAN

PERUMAHAN



Pemaju :



URUS MAJU EHSAN
(M)SDN. BHD. اوروس ماجو احسان
PERBADANAN WAKAF SELANGOR

Anak Syarikat Milik Penuh :



قربان بن وقف سلاڠور
PERBADANAN WAKAF SELANGOR
MAJLIS AGAMA ISLAM SELANGOR

PEMBANGUNAN YANG AKAN DILAKSANAKAN

PERUMAHAN



Pemaju :



Anak Syarikat Milik Penuh :





TERATAI AVENUE
@ UME

**2 OFFICE
KEDAI
TINGKAT**
تراجزة اوفس
تراجزة كدائ



CADANGAN MEMBINA 13 UNIT
KEDAI PEJABAT DAN 33 UNIT
BAZAR (STRATA) DI ATAS LOT
4944, JALAN TERATAI, MUKIM
KAPAR, DAERAH KLANG,
SELANGOR DARUL EHSAN



PROJEK KEDIAMAN

Cadangan Pembangunan FASA 2

UME IMPIAN - TAMAN DESA
KENCANA



UME GEMERSIK- TAMAN
DESA MAKMUR



Ume Idaman - Taman
Desa Kencana



PROJEK KEDIAMAN

Cadangan Pembangunan FASA 3



CADANGAN PEMBANGUNAN DI LOT 3267 SELUAS
2.1188 EKAR (0.8979 Ha), MUKIM KAPAR,
DAERAH KLANG, SELANGOR DARUL EHSAN.



PROJEK KOMERSIAL

Cadangan Pembangunan FASA 5

Lot 3086, UME MERAB AVENUE



PEMBANGUNAN YANG SEDANG DILAKSANAKAN

PERUMAHAN

**30 UNIT RUMAH BERKEMBAR (SEMI-D)
JALAN KEBUN, KLANG**



KERJASAMA DENGAN PEMAJU NADA
SEPAKAT (M) SDN BHD

PEMBELIAN YANG TELAH DILAKSANAKAN

PREMIS PERNIAGAAN

**LIMA BUAH PREMIS PERNIAGAAN
PUCHONG, SELANGOR
DIBELI DENGAN KOS RM 1.05 JUTA**



PEMBELIAN YANG TELAH DILAKSANAKAN

PREMIS PERNIAGAAN

TIGA UNIT LOT KEDAI / PEJABAT

SEKSYEN 7, SHAH ALAM

DIBELI DENGAN KOS RM 1.15 JUTA



PEMBELIAN YANG TELAH DILAKSANAKAN

PREMIS PERNIAGAAN
SATU UNIT LOT KEDAI
SPACE U8, SHAH ALAM
DIBELI DENGAN KOS RM 1.6 JUTA



PEMBELIAN YANG TELAH DILAKSANAKAN

PREMIS PERNIAGAAN

**2 UNIT RUMAH KEDAI
ALAM DAMAI, CHERAS
DIBELI DENGAN KOS RM 1.06 JUTA**



PEMBELIAN YANG TELAH DILAKSANAKAN

**1 UNIT KEDAI PEJABAT 2 TINGKAT
PUNCAK BERTARI, PUNCAK ALAM
DIBELI DENGAN KOS RM 1.002 JUTA**



PEMBELIAN YANG TELAH DILAKSANAKAN

**2 UNIT KEDAI PEJABAT 2 TINGKAT
HILLPARK AVANUE, PUNCAK ALAM
DIBELI DENGAN KOS RM 2.174 JUTA**



PEMBANGUNAN EKONOMI DAN KEBAJIKAN INSTITUSI PENGAJIAN TINGGI



WAKAF ILMI DENGAN KERJASAMA INSTITUSI PENGAJIAN TINGGI ANTARA KUNJUNGAN MESRA BERSAMA IPT DI SELANGOR



PERANCANGAN PEMBANGUNAN WAKAF DI **SELANGOR**

TIGA FOKUS UTAMA :

1. PENGLIBATAN DALAM SEKTOR EKONOMI & PEMBANGUNAN HARTANAH WAKAF
2. PEMANTAPAN PENGURUSAN & PENGAGIHAN MANFAAT WAKAF
3. PEMERKASAAN TERIMAAN WAKAF & PRODUK WAKAF BAHARU

TERIMA KASIH

&

THANK YOU